

sensilis

Sensitive
Skin Lab



Skin Rescue [Barrier]

Repara visible y profundamente
la función barrera de la piel

Dermatológicamente testado en pieles sensibles

LA FUNCIÓN BARRERA:

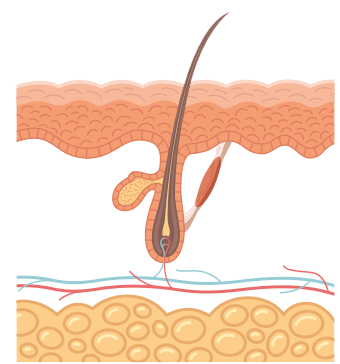

SITUACIONES QUE COMPROMETEN LA FUNCIÓN BARRERA

01 ALTERACIONES INFLAMATORIAS

- **Acné y Rosacea⁽¹⁾:**
Alteración microbiota
- **Dermatitis periorifical y atópica⁽²⁾:**
Aumento de la microbiota patógena
Inflamación crónica

02 PROCEDIMIENTOS MÉDICO ESTÉTICOS

[Procedimientos no invasivos alteran la función barrera y provocan inflamación]

LÁSER

- Ablación de la epidermis
- Inflamación

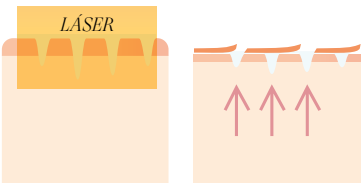

MICRONEEDLING & RADIOFRECUENCIA

- Microlesiones
- Inflamación

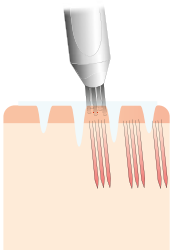

PEELING QUÍMICO

- Exfoliación capa superficial



SKIN RESCUE [BARRIER]

Aborda al restauración de la función barrera y los indicadores de la edad con:

Disbiosis
Es un desequilibrio en la composición y función de la microbiota (conjunto de microorganismos como bacterias, hongos y virus).

Inflamación crónica
Es una respuesta inmune prolongada y de bajo grado que puede dañar los tejidos sanos y se asocia con el desarrollo de enfermedades crónicas.

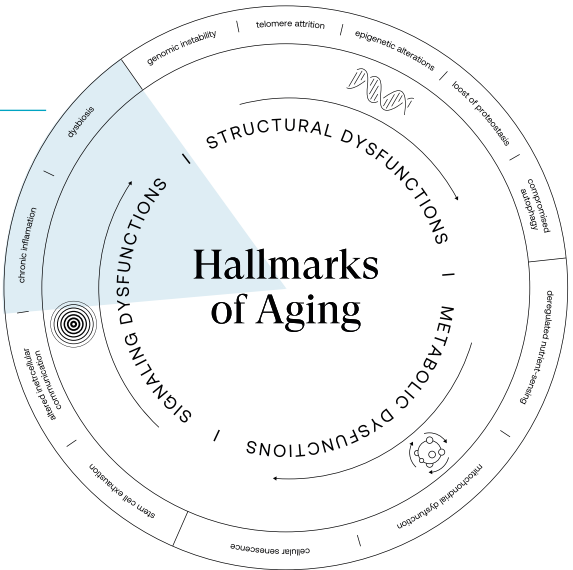

REEQUILIBRA LA DISBIOSIS

Oligosacárido de alfa-glucano (prebiótico)

INFLAMACIÓN CRÓNICA ACCIÓN CALMANTE EFECTO ANTIINFLAMMAGING

Glicirricinato dipotásico
Vitamina E

DISFUNCIÓN ESTRUCTURAL RECUPERACIÓN DE LA INTEGRIDAD DE LA BARRERA

5 ceramidas (EOP, NS, NP, AS, AP)
Manteca de Karité
Escualano
Ácido Hialurónico

ACTIVOS PRINCIPALES:

EVIDENCIA CIENTÍFICA EN MONOTERAPIA:

Género bacteriano	T0	T28	Variación absoluta
Staphylococcus	1,23 %	2,53 %	+1,30 %
Corynebacterium	0,46 %	1,20 %	+0,74 %
Mycobacterium	4,75 %	1,75 %	-3,00 %
Acinetobacter	1,30 %	0,40%	-0,90 %

Cambios en la abundancia relativa de bacterias cutáneas tras 28 días de uso⁽⁴⁾

● Microbiota Beneficiosa ● Microbiota potencialmente patógena

ACCIÓN HIDRATANTE⁽⁴⁾

+39%

HIDRATACIÓN en 30 min

ACCIÓN CALMANTE INMEDIATA⁽⁵⁾

NO COMEDOGENICO⁽⁶⁾

RECUPERACIÓN VISIBLE Y PROFUNDA DE LA BARRERA DE LA PIEL⁽⁴⁾

-18% TEWL en 30 min -23% TEWL en 1 h -17% TEWL en 28 días

(1). Medgyesi B, Dajnok Z, Béke G, Gáspár K, Szabó IL, Janka EA, Pólska S, Hendrik Z, Méhes G, Törőcsik D, Biró T, Kapitány A, Szegedi A. Rosacea Is Characterized by a Profoundly Diminished Skin Barrier. J Invest Dermatol. 2020 Oct;140(10):1938-1950.e5.
(2). Dirschka T, Tronnier H, Fölster-Holst R. Epithelial barrier function and atopic diathesis in rosacea and perioral dermatitis. Br J Dermatol. 2004 Jun;150(6):1136-41.
(3). López-Otín C, Blasco MA, Partridge L, Serrano M, Kroemer G. Hallmarks of aging: An expanding universe. Cell. 2023 Jan 19;186(2):243-278.
(4). Estudio clínico en 32 mujeres (22-45 años; media 35,91 ± 5,54 años) con piel sensible, TEWL ≥ 15 g/h·m² y humedad corneal ≤ 50 de conductancia.
(5). Estudio clínico (tipo stiging test) realizado en 20 voluntarias de 20 a 83 años con piel seca, normal, mixta y grasa.
(6). Evaluación clínica con 25 voluntarios de 18 a 70 años.

EVIDENCIA DE REPARACIÓN INMEDIATA EN TERAPIA COMBINADA

LASER NO ABLATIVO:

ACCIÓN CALMANTE INMEDIATA
Y DURADERA
(más de 6h de alivio)

Evaluación clínica e instrumental en 20 voluntarios, entre 25 y 45 años sin patologías cutáneas.

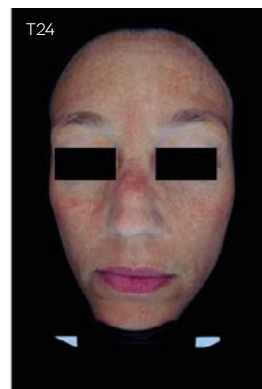
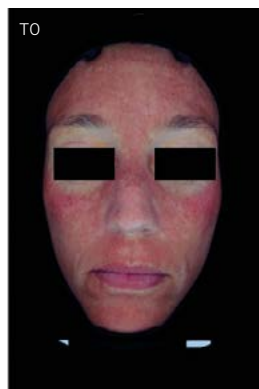

PEELING JESSNER:

ACCIÓN RESTAURADORA DE
LA FUNCIÓN BARRERA

-27,2%
TEWL
24h

Evaluación clínica e instrumental en 30 voluntarios mayores de 18 años con piel sensible (prona a atopía, rosácea tipo I, eritema leve o reactiva, tratados con peeling Jessner).



PROTOCOLOS POST PROCEDIMIENTO MÉDICO ESTÉTICO

01 | Higiene



CALM IN BALM
GENTLE CLEANSING MOUSSE

02 | Prevenir



SKIN D-PIGMENT
[SERUM ATX B3]

03 | Reparar



SKIN RESCUE
[BARRIER]

04 | Protección



PHOTOCORRECTION
[HA 50']

